



JESSICA





The INNER Child

Oversized
tasarımlar,
maskülen
görünümler ve
denimin çabasızlığı
ilkbahar/ yaz
sezonunda
içimizdeki çocuğu
uyandırmaya hazır.
Siz de bu
sezon stilinize
içinizdeki çocuğa
kulak verin.

FOTOĞRAFLAR
HASAN KARAARSLAN
MODA EDITÖRÜ:
ATAHAN KÜÇÜKATALAY

Tüm Kıyafetler: Sportmax
Ayakkabı: Prada



Görmek: Mia Miü
Ceket, Pantolon Ve Etek:
Petar Petrov/
V2K Designers

JESSICA

M
MODELS

GRÖSSE **175** OBERWEITE **80**
TAILLE **60** HÜFTE **89**
SCHUHE **38** HAARE **GINGER**
AUGEN **BRAUN-GRÜN**

HEIGHT **5' 9"** BUST **31"**
WAIST **23"** HIPS **35"**
SHOES **7** HAIR **GINGER**
EYES **HAZEL**

Hamburg +49 40 413 236 - 0 Berlin +49 30 616 606 - 6
www.m4models.de

BAZAAR

JEWELLERY

Edited by AVRIL MAIR

ICE AGE

The time is right for a cool cascade of sparkling diamonds swathed in platinum and white gold



All prices throughout from a selection, except where stated.
From left: Jessica wears earrings, Tasaki. Necklace, Harry Winston. Bangle, £3,500, Kiki McDonough. Rings, from top: £13,000, De Beers. £1,785, Mallory. Buccellati. Chizoba wears earrings, Cartier. Necklace, Dior Joaillerie. Rings, from left: Piaget. Chopard. Bracelet, Harry Winston

Photographs by AMIE MILNE
Styled by HOLLY GORST



JESSICA

GRÖSSE **175** OBERWEITE **80**
TAILLE **60** HÜFTE **89**
SCHUHE **38** HAARE **GINGER**
AUGEN **BRAUN-GRÜN**

M
MODELS

HEIGHT **5' 9"** BUST **31"**
WAIST **23"** HIPS **35"**
SHOES **7** HAIR **GINGER**
EYES **HAZEL**

Hamburg +49 40 413 236 - 0 Berlin +49 30 616 606 - 6
www.m4models.de



GRÖSSE **175** OBERWEITE **80**
TAILLE **60** HÜFTE **89**
SCHUHE **38** HAARE **GINGER**
AUGEN **BRAUN-GRÜN**

JESSICA



Hamburg +49 40 413 236 - 0 Berlin +49 30 616 606 - 6
www.m4models.de



HEIGHT **5' 9"** BUST **31"**
WAIST **23"** HIPS **35"**
SHOES **7** HAIR **GINGER**
EYES **HAZEL**



JESSICA

GRÖSSE **175** OBERWEITE **80**
TAILLE **60** HÜFTE **89**
SCHUHE **38** HAARE **GINGER**
AUGEN **BRAUN-GRÜN**



Hamburg +49 40 413 236 - 0 Berlin +49 30 616 606 - 6
www.m4models.de

HEIGHT **5' 9"** BUST **31"**
WAIST **23"** HIPS **35"**
SHOES **7** HAIR **GINGER**
EYES **HAZEL**

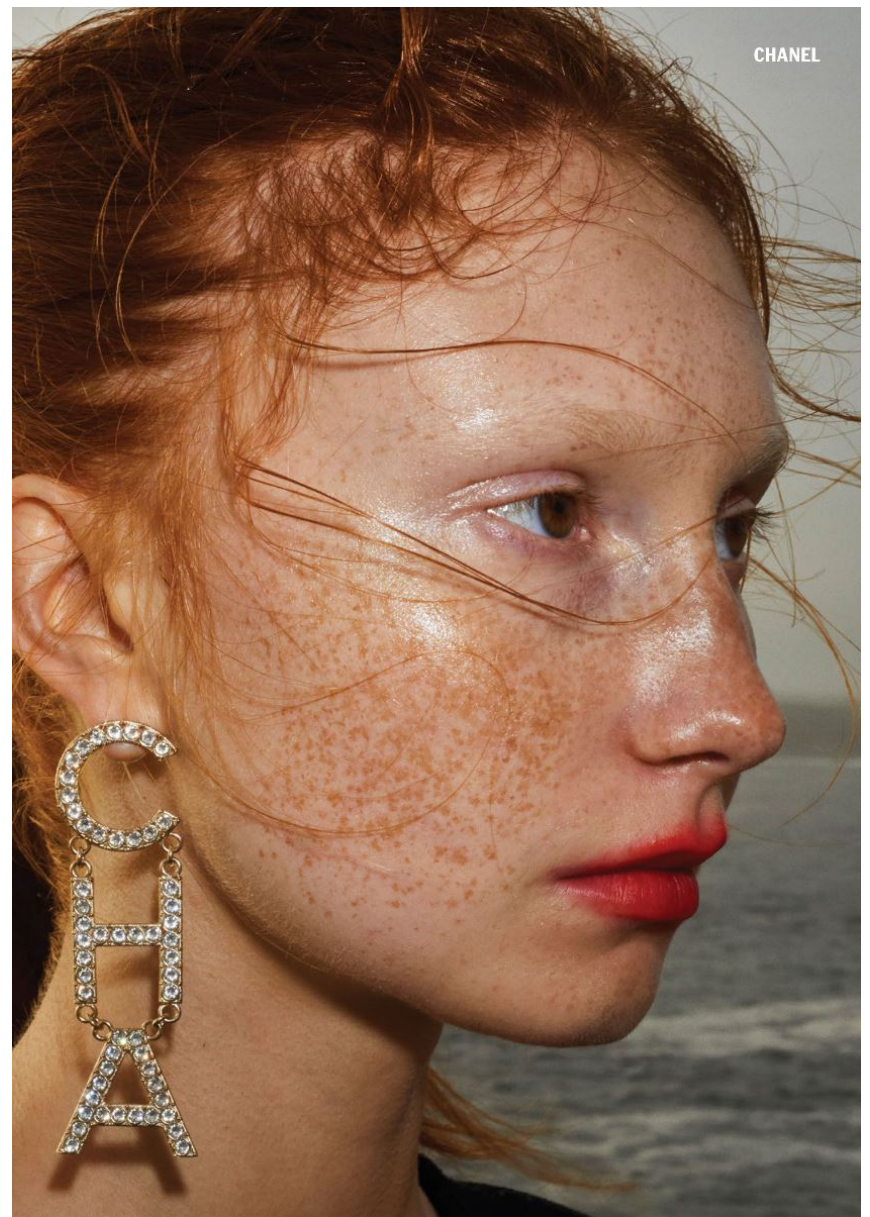

JESSICA

GRÖSSE 175 OBERWEITE 80
 TAILLE 60 HÜFTE 89
 SCHUHE 38 HAARE GINGER
 AUGEN BRAUN-GRÜN

M
 MODELS

HEIGHT 5' 9" BUST 31"
 WAIST 23" HIPS 35"
 SHOES 7 HAIR GINGER
 EYES HAZEL

Hamburg +49 40 413 236 - 0 Berlin +49 30 616 606 - 6
www.m4models.de



Organic terry-cloth shirt, £100, Tombolo (tomboloccompany.com).
Wool and alpaca bodysuit, £127, Tach (tachclothing.com).
Linen trousers, £69, Arket (arket.com).
Canvas and rubber sneakers, £53, Novesta (gonovesta.com)

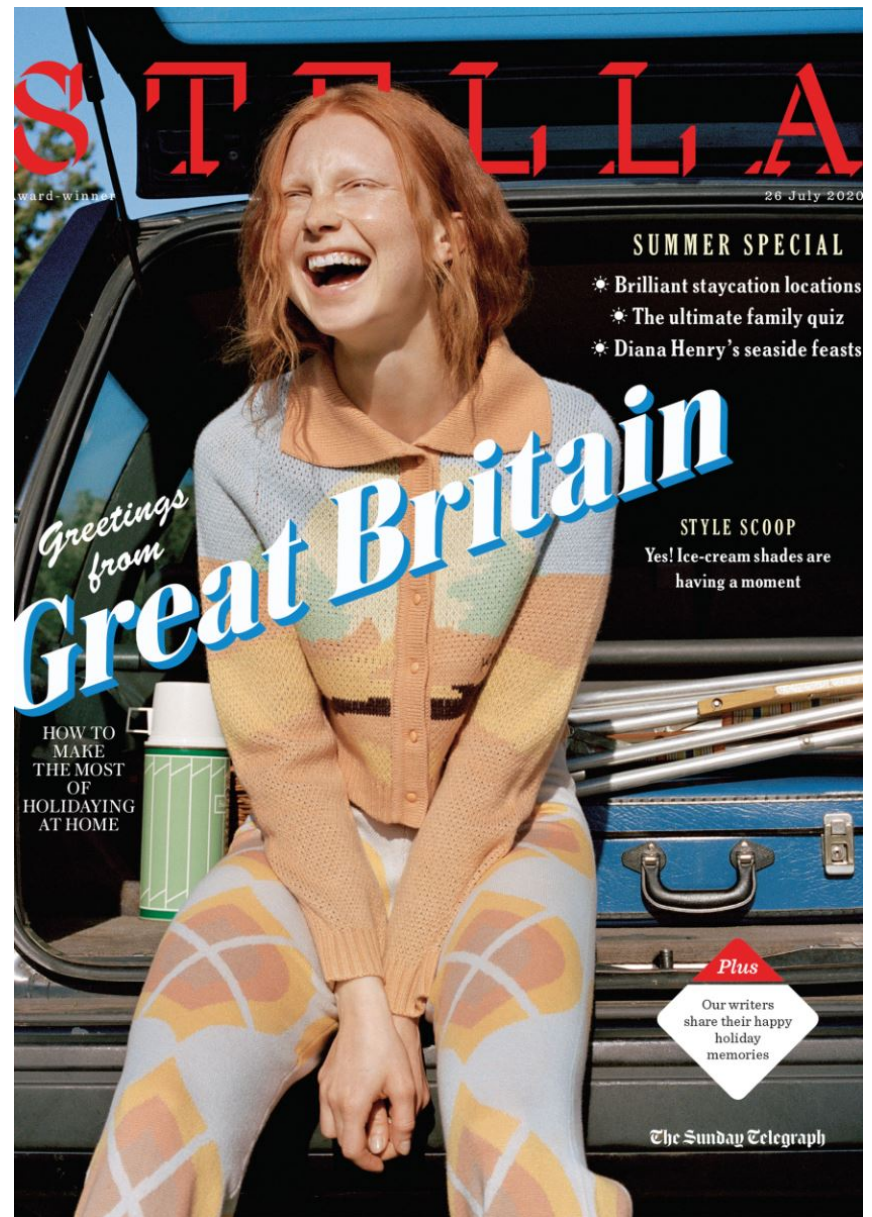

STELLA
award-winner
26 July 2020

SUMMER SPECIAL
* Brilliant staycation locations
* The ultimate family quiz
* Diana Henry's seaside feasts

Greetings from
Great Britain

STYLE SCOOP
Yes! Ice-cream shades are having a moment

HOW TO MAKE THE MOST OF HOLIDAYING AT HOME

Plus
Our writers share their happy holiday memories

The Sunday Telegraph

JESSICA

GRÖSSE **175** OBERWEITE **80**
TAILLE **60** HÜFTE **89**
SCHUHE **38** HAARE **GINGER**
AUGEN **BRAUN-GRÜN**



HEIGHT **5' 9"** BUST **31"**
WAIST **23"** HIPS **35"**
SHOES **7** HAIR **GINGER**
EYES **HAZEL**

Hamburg +49 40 413 236 - 0 Berlin +49 30 616 606 - 6
www.m4models.de



JESSICA

GRÖSSE **175** OBERWEITE **80**
TAILLE **60** HÜFTE **89**
SCHUHE **38** HAARE **GINGER**
AUGEN **BRAUN-GRÜN**



Hamburg +49 40 413 236 - 0 Berlin +49 30 616 606 - 6
www.m4models.de

HEIGHT **5' 9"** BUST **31"**
WAIST **23"** HIPS **35"**
SHOES **7** HAIR **GINGER**
EYES **HAZEL**



JESSICA

GRÖSSE **175** OBERWEITE **80**
TAILLE **60** HÜFTE **89**
SCHUHE **38** HAARE **GINGER**
AUGEN **BRAUN-GRÜN**

M
MODELS

Hamburg +49 40 413 236 - 0 Berlin +49 30 616 606 - 6
www.m4models.de

HEIGHT **5' 9"** BUST **31"**
WAIST **23"** HIPS **35"**
SHOES **7** HAIR **GINGER**
EYES **HAZEL**



JESSICA

GRÖSSE **175** OBERWEITE **80**
TAILLE **60** HÜFTE **89**
SCHUHE **38** HAARE **GINGER**
AUGEN **BRAUN-GRÜN**



Hamburg +49 40 413 236 - 0 Berlin +49 30 616 606 - 6
www.m4models.de

HEIGHT **5' 9"** BUST **31"**
WAIST **23"** HIPS **35"**
SHOES **7** HAIR **GINGER**
EYES **HAZEL**



Diese Saison tragen wir keine roten Lippen, sondern roten Lidschatten. Dunkles Burgunderrot („Mono Couleur Couture 884“ von Dior) eignet sich hervorragend als All-Over-Look auf dem Lid oder als Teilnuance von Smokey Eyes. Der Farbton wirkt edel und edgy zugleich, da er nicht so leuchtend und aufdringlich ist wie so manch anderer Rotton. Und wie wäre es, die Mascara einfach mal wegzulassen? Dieses (fehlende) Detail lässt das Make-up noch moderner wirken.

Kleid: Baum und Pierdgarten, Haarspangen: Jennifer Behr, Rechte Seite: Ward, Selected Femme, Schmuck: Saskia Ibez

98 AUSGABE 06 | 21



Styling: Anne Schulte, Make-up: Masha, Fotografin: Julia, Produktion: von und für: create - a serame - vom merzoborn-studio, Model: saskia ibez, management: Social Media - Laura Bürde, Casting: Inka Recke, Producer: Jakob Schmitt

BEAUTY

Apropos rote Lippen – die fallen diese Festive Season richtig dunkel aus. Sattes Kirschrot oder ein lilafarbener Aubergine-Ton mit mattem Finish („Diorific The Atelier of Dreams 077“ von Dior, limitiert) wirken auf den ersten Blick vielleicht düster, aber alleine als Highlight oder kombiniert mit etwas Mascara (für alle, die es nicht so nackt auf den Augen mögen) verlieren sie sofort ihren Gothic-Charakter. Um den Teint lebendig wirken zu lassen, zu Bronzer und Rouge greifen. Und jetzt: Bitte alle feiern, dass dieses crazy Jahr vorbei ist. Danke.



GLAMOUR.DE 99

JESSICA

GRÖSSE **175** OBERWEITE **80**
 TAILLE **60** HÜFTE **89**
 SCHUHE **38** HAARE **GINGER**
 AUGEN **BRAUN-GRÜN**



Hamburg +49 40 413 236 - 0 Berlin +49 30 616 606 - 6
www.m4models.de

HEIGHT **5' 9"** BUST **31"**
 WAIST **23"** HIPS **35"**
 SHOES **7** HAIR **GINGER**
 EYES **HAZEL**



GRÖSSE **175** OBERWEITE **80**
TAILLE **60** HÜFTE **89**
SCHUHE **38** HAARE **GINGER**
AUGEN **BRAUN-GRÜN**



HEIGHT **5' 9"** BUST **31"**
WAIST **23"** HIPS **35"**
SHOES **7** HAIR **GINGER**
EYES **HAZEL**

JESSICA



Hamburg +49 40 413 236 - 0 Berlin +49 30 616 606 - 6
www.m4models.de



Mino: casaco em lã, **MAX MARA**. Top em seda, **KOCHÉ**. Calças em caexmira de lã, **BOTTEGA VENETA**. Luvas em pele, **ACNE STUDIOS**. Jessica: casaco em pele, **TOMMY HILFIGER X ZENDAYA**. Vestido em seda, **CELINE**. Na página ao lado Felix: camisa em lã, **THE ANIMALS OBSERVATORY**. Calças em lã, **DRIES VAN NOTEN**



OPENING SPREAD
Dolce & Gabbana Blouse
Burberry Dress

THIS PAGE
Marimekko Dress

JESSICA

GRÖSSE **175** OBERWEITE **80**
TAILLE **60** HÜFTE **89**
SCHUHE **38** HAARE **GINGER**
AUGEN **BRAUN-GRÜN**

M
MODELS

HEIGHT **5' 9"** BUST **31"**
WAIST **23"** HIPS **35"**
SHOES **7** HAIR **GINGER**
EYES **HAZEL**

Hamburg +49 40 413 236 - 0 Berlin +49 30 616 606 - 6
www.m4models.de

Photo: Kazuhiko Fujita, Styling: Michiko Ito, Hair: Keiichi Kishimaru (Grip),
 Make-up: Masayo Tsuda (Grip), Photo: Masayo Tsuda (Grip), Model: Jessica Lorenstinenen, Text & Edit: Aya Sasaki



KAREN WALKER
秘密のバカンス

ポップな色遣いとキョートな柄が弾け、
 愛らしさあふれた(カレンウォーカー)のルック
 遊び心いっぱいのコーディネートで過ごす
 私だけの茜晴のリラックス時間が始まる。

ビタミンカラーが抜いたセットアップスタイルが、体
 質への優れもの。カラフルなボーダー柄のイン
 ナーを合わせたセットアップ。超肌なじみのコットン製
 ハイウエストのパンツで ¥29,000、ジャケット ¥
 43,000、中に着たニットトップ ¥29,000、パンツ ¥
 39,000 (以上カレンウォーカー | コロネット)



デニムで快適な肌へとギアチェンジ。ラップ
 スカートの大きなポケットや、ジャケットの
 フリル、リボンのディテールが強く印象的な
 着こなしへと導く。ピンクのサンダースでボ
 ップなスタイルも忘れずに。ジャケット ¥
 55,000、中に着たTシャツ ¥19,000、スカ
 ート ¥98,000、サンダース ¥68,000 (以上
 カレンウォーカー | コロネット)

JESSICA



GRÖSSE **175** OBERWEITE **80**
 TAILLE **60** HÜFTE **89**
 SCHUHE **38** HAARE **GINGER**
 AUGEN **BRAUN-GRÜN**

HEIGHT **5' 9"** BUST **31"**
 WAIST **23"** HIPS **35"**
 SHOES **7** HAIR **GINGER**
 EYES **HAZEL**

Hamburg +49 40 413 236 - 0 Berlin +49 30 616 606 - 6
 www.m4models.de



PROTEST DURUŞ

İşyan boyrağını çeken her bir tutam, özgürlüğünü ilan ediyor.

Saç: 3D Volumizer 3 boyutlu hacim veren sprey, #45, Extreme Hold yüksek tutuşlu pektlendirici sprey, #40, ikisi de TONI&GUY. Makyaj: A. Pissoneiro's Ombra Eye Shadow 4'ü for, M.A.C. #150, Toos Blush allık (far olarak kullanıldı), NARS, #95, Pure Radiant Tinted Moisturizer, Cosmoline nemlendirici fondöten, NARS, #125, Warm Soul Mineralize Blush allık, M.A.C. #85.

Transparan ipik blüz, CLOVER CANYON/ BRANDROOM, #1115.

Saç: İbrahim Junior
Makyaj: Ufuk Çelep
Makyaj asistanı: Erdem Yıldız
Model: Jessica Isaacstarmen/True Models

219

ELLE.COM.TR



ELLE GÜZELLİK SİCİ

214

ELLE.COM.TR

JESSICA

GRÖSSE **175** OBERWEITE **80**
TAILLE **60** HÜFTE **89**
SCHUHE **38** HAARE **GINGER**
AUGEN **BRAUN-GRÜN**

M
MODELS

HEIGHT **5' 9"** BUST **31"**
WAIST **23"** HIPS **35"**
SHOES **7** HAIR **GINGER**
EYES **HAZEL**

Hamburg +49 40 413 236 - 0 Berlin +49 30 616 606 - 6

www.m4models.de



GRÖSSE **175** OBERWEITE **80**
TAILLE **60** HÜFTE **89**
SCHUHE **38** HAARE **GINGER**
AUGEN **BRAUN-GRÜN**

JESSICA



Hamburg +49 40 413 236 - 0 Berlin +49 30 616 606 - 6
www.m4models.de

HEIGHT **5' 9"** BUST **31"**
WAIST **23"** HIPS **35"**
SHOES **7** HAIR **GINGER**
EYES **HAZEL**